

ΧΟΡΗΓΕΙΤΑΙ ΑΙΤΗΜΑΤΟΣ ΧΟΡΗΓΕΙΤΑΙ ΚΑΤΟΠΙΝ ΑΙΤΗΜ

ΧΑΡΑΚΤΗΡΙΣΜΟΣ ΥΛΙΚΩΝ
① ΤΟΙΧΟΣ ΣΟΒΑΝΤΙΣΜΕΝΟΣ
② ΞΥΛΙΝΑ ΚΟΥΦΩΜΑΤΩΝ
③ ΣΙΔΗΡΟΚΑΤΑΣΚΕΥΗ
④ ΕΜΦΑΝΕΣ ΜΠΕΤΟΝ

ΕΔΗΜΟΣΙΕΥΘΗ ΕΙΣ ΤΟ ΥΠΟΓΡΑΜΜΟΝ... ΦΥΛΑΟ ΤΟΥ
997... ΤΕΥΧΟΣ... ΠΕΡΙΦΕΡΕΙΑΣ ΤΗΣ ΚΥΒΕΡΝΗΣΕΩΣ
ΤΗΣ 21ης Απριλίου 2010

ΥΠΟΥΡΓΕΙΟ ΠΕΡΙΒΑΛΛΟΝΤΟΣ
ΕΝΕΡΓΕΙΑΣ & ΚΛΙΜΑΤΙΚΗΣ ΑΛΛΑΓΗΣ
ΥΠΟΓΡΑΜΜΟΝ ΥΠ ΑΡΙΘΜΟΝ Γ. 12972/10 ΑΡΘΡΑΘΗ
Καθορισμού ειδικών όρων και περιορισμών
δομησης στο κτίριο που βρίσκεται επί των οδών
Αμβρ. Φραντζή 48 και Αμεινοκλέους του
εγκεκριμένου ρυθμ. σχ. Αθηνών.
ΑΘΗΝΑ 30 Μαρτίου 2010
Δ/ΝΣΗ
Γ. ΚΑΝΟΥΡΑΣ

ΠΡΩΤΟΤΥΠΟ

Αρ. Φακ. 51/10
σ. 4

ΥΠΟΥΡΓΕΙΟ ΠΕΡΙΒΑΛΛΟΝΤΟΣ, ΕΝΕΡΓΕΙΑΣ
ΚΑΙ ΚΛΙΜΑΤΙΚΗΣ ΑΛΛΑΓΗΣ

ΔΙΕΥΘΥΝΣΗ ΠΟΛΕΟΔΟΜΙΚΟΥ ΣΧΕΔΙΑΣΜΟΥ
ΤΜΗΜΑ ΠΑΡΑΔΟΣΙΑΚΩΝ ΟΙΚΙΣΜΩΝ

ΘΕΣΗ : ΔΗΜΟΣ ΑΘΗΝΑΙΩΝ, ΝΕΟΣ ΚΟΣΜΟΣ
ΟΔΟΣ ΑΜΒΡΟΣΙΟΥ ΦΡΑΝΤΖΗ 48 & ΑΜΕΙΝΟΚΛΕΟΥΣ

ΘΕΜΑ : ΚΑΘΟΡΙΣΜΟΣ ΕΙΔΙΚΩΝ ΟΡΩΝ ΚΑΙ ΠΕΡΙΟΡΙΣΜΩΝ
ΔΟΜΗΣΗΣ ΣΤΟ ΔΙΑΤΗΡΗΤΕΟ ΚΤΙΡΙΟ ΕΠΙ ΤΩΝ
ΟΔΩΝ ΑΜΒΡΟΣΙΟΥ ΦΡΑΝΤΖΗ 47 & ΑΜΕΙΝΟΚΛΕΟΥΣ

ΤΙΤΛΟΣ ΣΧΕΔΙΟΥ : ΤΟΜΕ Σ & ΟΥΕΙΣ

ΚΛΙΜΑΞ : 1 : 100

ΣΦΡΑΓΙΔΑ - ΥΠΟΓΡΑΦΗ



ΟΨΗ ΣΤΗΝ ΟΔΟ ΑΜΒΡΟΣΙΟΥ ΦΡΑΝΤΖΗ

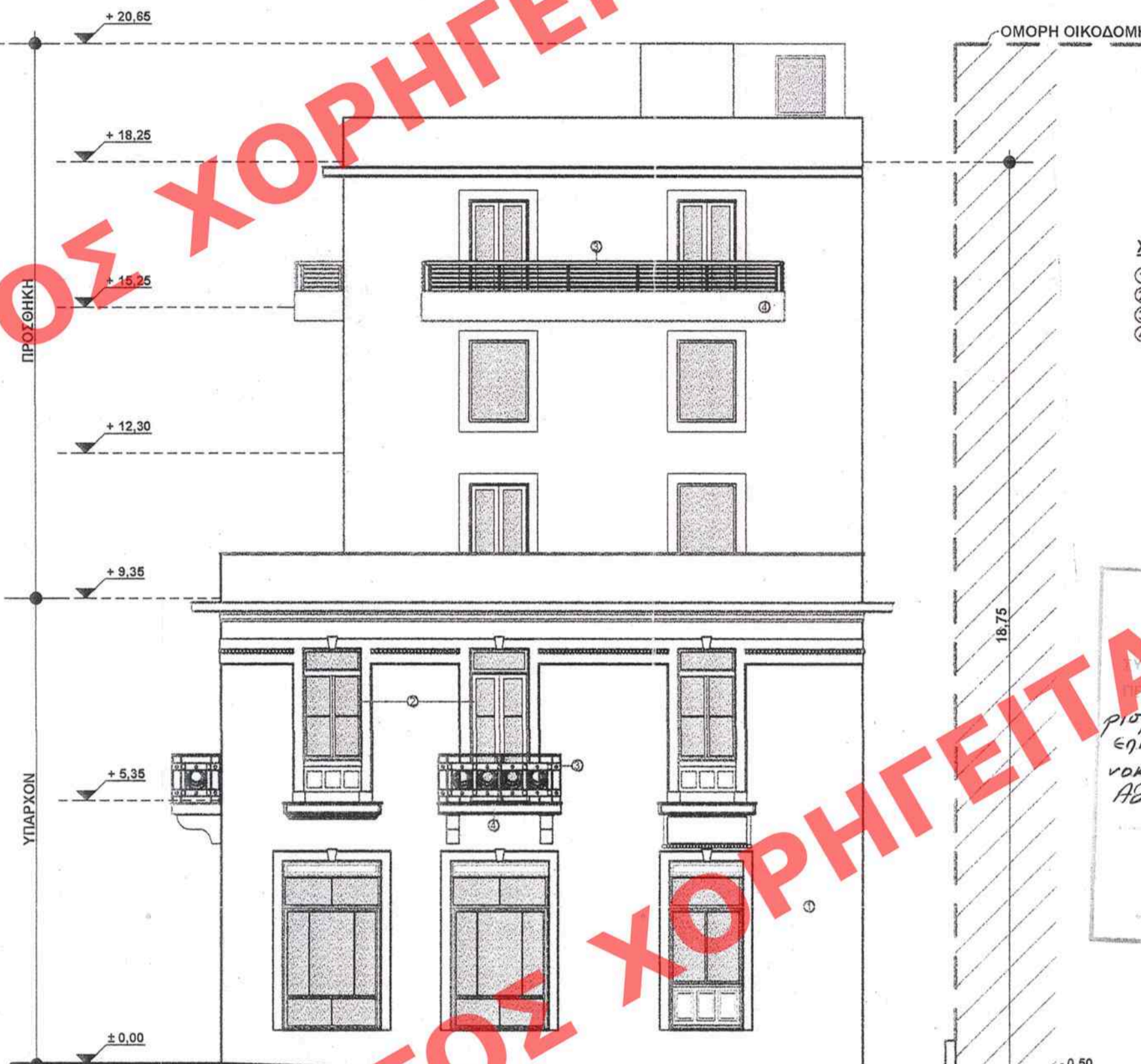

ΟΨΗ ΣΤΗΝ ΟΔΟ ΑΜΕΙΝΟΚΛΕΟΥΣ

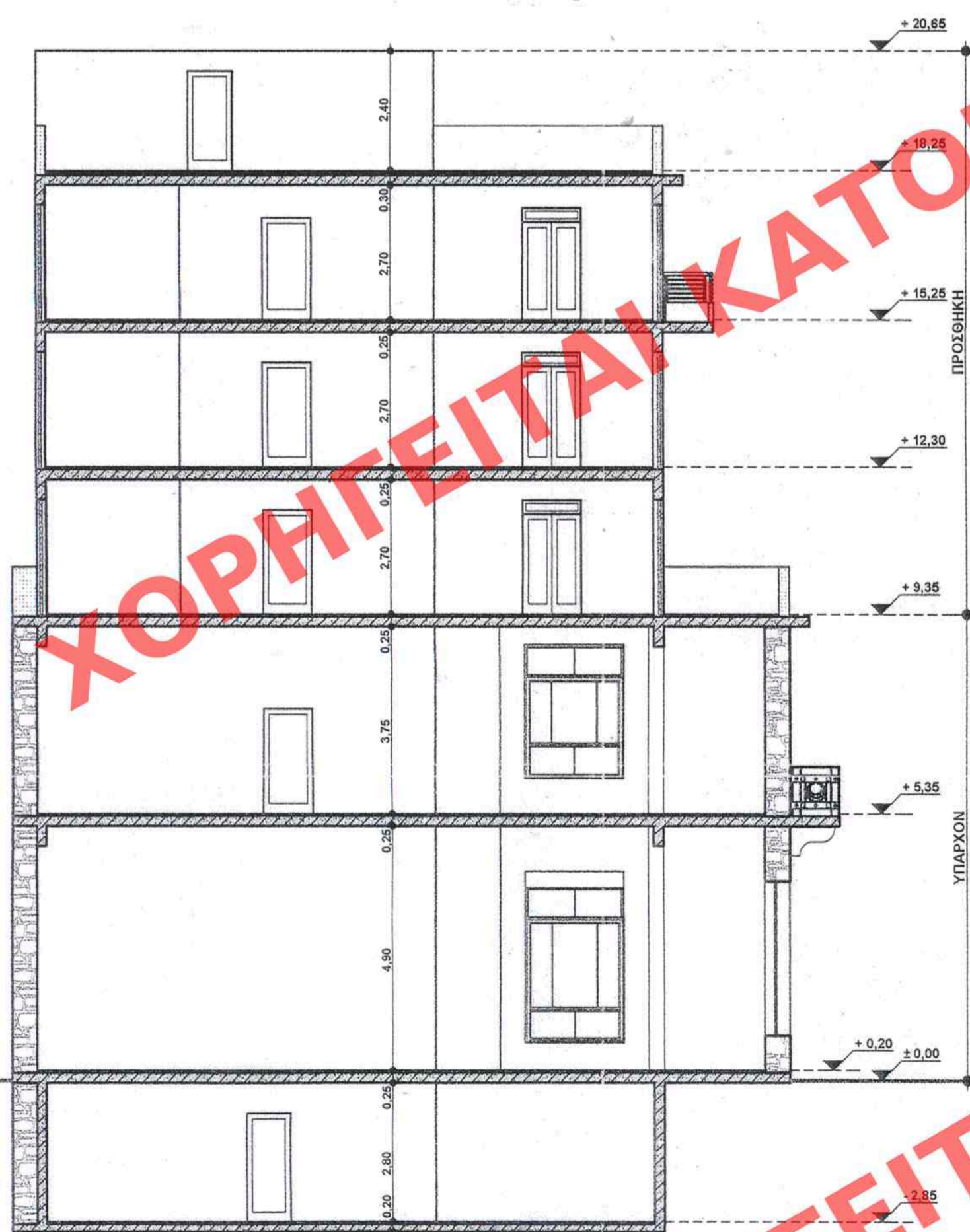

ΤΟΜΗ Β-Β

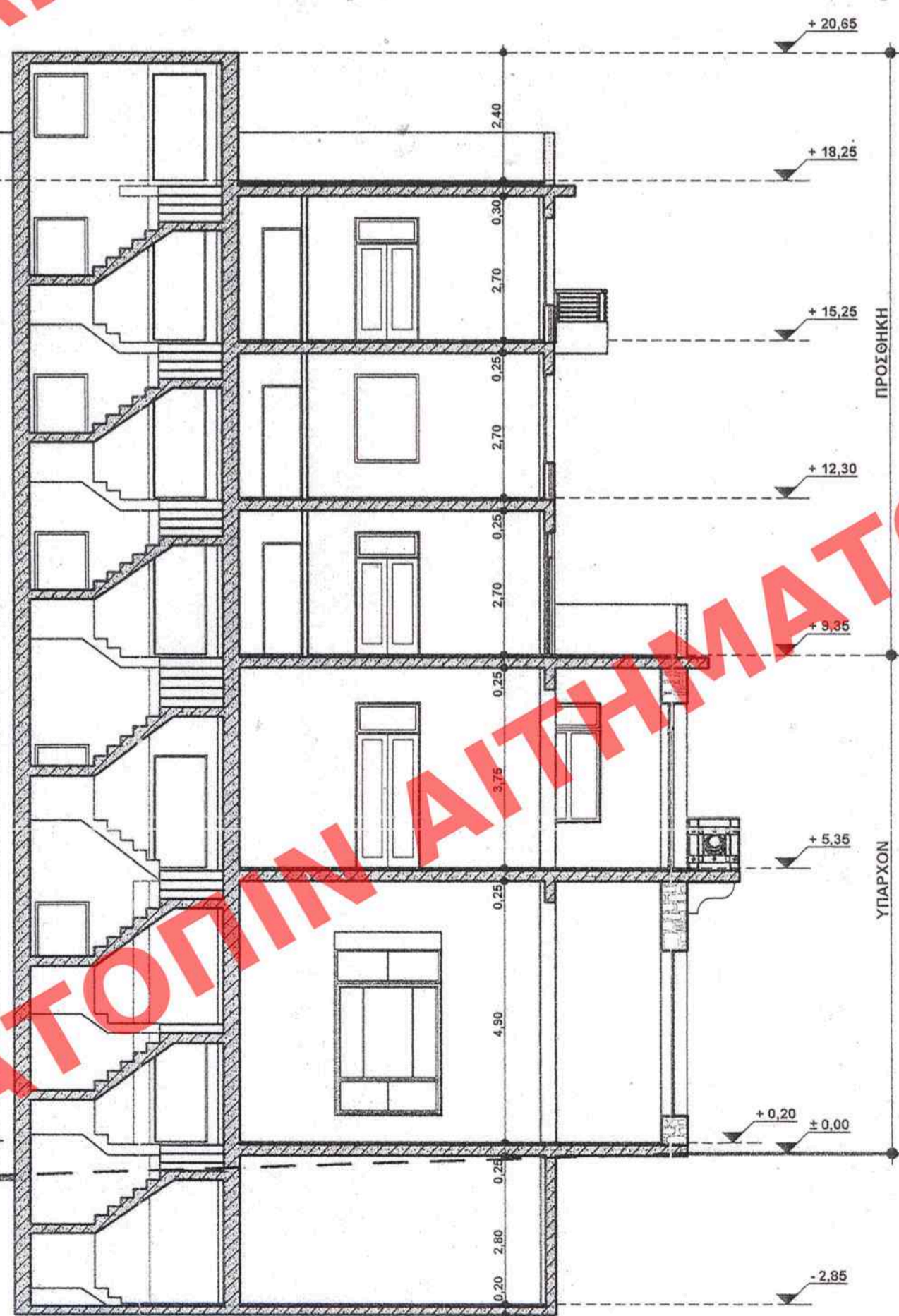

ΤΟΜΗ Α-Α